

Objekto pavadinimas: <b>Rūmai</b>		Unikalus kodas Kultūros vertybių registre: <b>700 Registrinis, regioninio lygmens</b>	
Priklauso kompleksui: <b>Staškūniškio buvusi dvaro sodyba</b>		Objekto adresas: <b>Staškūniškio k., Zibalų sen., Širvintų r., Vilniaus aps.</b>	
Savininkas/valdytojas: <b>Savivaldybė</b>			
Objekto plotas:	Objekto aukštis: <b>9,2 m</b>	Užpildė: <b>Ž.Sulskaitė-Bekerė</b>	Data: <b>2010</b>

VERTINGOSIOS SAVYBĖS		PAKITIMAI		FIKSACIJA (Foto, abrisai, planai)
Pamatai	<input checked="" type="checkbox"/> Juostiniai (su skaldytų lauko akmenų cokoliu) <input type="checkbox"/> Stulpiniai <input type="checkbox"/> Arkiniai <input type="checkbox"/> Poliniai <input type="checkbox"/> Be pamatų <input type="checkbox"/> Kita	Susidėvėjimo skalė: <input type="checkbox"/> 0-20 % <input checked="" type="checkbox"/> 21-40 % <input type="checkbox"/> 41-60 % <input type="checkbox"/> 61-80 %	Dalinai apibetonuoti. Vietomis sėdę, sueižėję „išpūsti“. Ištrupėjęs vēlesnis užtaisymas cementu, plytomis. „laugę“ pora medžių, kurie ardo pamatus. Būklė patenkinama, bloga.	ŠV, ŠR, PR, PV fasadai (brėžiniai su abrisais ir fotofiksacija)
Sienos ir pertvaros	<input checked="" type="checkbox"/> Mūrinės vienalytės (akmenų, plytų mūras – rūsyje) <input type="checkbox"/> Mūrinės kiautinės <input type="checkbox"/> Mūrinės pusiau kiautinės <input checked="" type="checkbox"/> Rąstinės <input checked="" type="checkbox"/> Medinės karkasinės su dvipusiu apkalimu <input type="checkbox"/> Medinės karkasinės su vienpusiu apkalimu <input type="checkbox"/> Stulpinės <input type="checkbox"/> Fachverkinės <input type="checkbox"/> Drėbtinės <input type="checkbox"/> Pintinės <input type="checkbox"/> Kita	Susidėvėjimo skalė: <input type="checkbox"/> 0-20 % <input checked="" type="checkbox"/> 21-40 % <input type="checkbox"/> 41-60 % <input type="checkbox"/> 61-80 %	Rūsio sienų būklė patenkinama; sienos apipelijusios. Pastato sienų mediniai rąstai vietomis pažeisti puvinio, nunykę. Atsiradę plyšiai. Sienos apsamosios. Lentų pakalimas apsamosios, kirvarpuotas, papuvęs. Būklė patenkinama, bloga.	ŠV, ŠR, PR, PV fasadai (brėžiniai su abrisais ir fotofiksacija)
Perdenginiai	<input checked="" type="checkbox"/> Sijiniai (I a.) <input checked="" type="checkbox"/> Skliautiniai (cilindrinė – rūsio) <input type="checkbox"/> Plokštiniai <input type="checkbox"/> Be perdenginių <input type="checkbox"/> Kita	Susidėvėjimo skalė: <input type="checkbox"/> 0-20 % <input checked="" type="checkbox"/> 21-40 % <input type="checkbox"/> 41-60 % <input type="checkbox"/> 61-80 %	Rūsio perdenginys patenkinamos būklės, I a. perdenginys – patenkinamos, blogos būklės.	

Stogai (laikančiosios konstrukcijos)	<input checked="" type="checkbox"/> Gegniniai <input type="checkbox"/> Rėminiai <input type="checkbox"/> Santvariniai <input type="checkbox"/> Plokšti <input type="checkbox"/> Kupoliniai <input type="checkbox"/> Kita	Susidėvėjimo skalė: <input type="checkbox"/> 0-20 % <input checked="" type="checkbox"/> 21-40 % <input type="checkbox"/> 41-60 % <input type="checkbox"/> 61-80 %	Stogo konstrukcija dėl nnykusio kraigo, atsiradusių plyšių dangoje vietomis pažeista puvinio. Būklė patenkinama, bloga.	
Stogo danga	<input type="checkbox"/> Čerpės <input type="checkbox"/> Skalūnas <input type="checkbox"/> Metalas <input checked="" type="checkbox"/> Medis (lentelės) <input type="checkbox"/> Nendrės <input type="checkbox"/> Šiaudai <input type="checkbox"/> Kita	Susidėvėjimo skalė: <input type="checkbox"/> 0-20 % <input checked="" type="checkbox"/> 21-40 % <input type="checkbox"/> 41-60 % <input type="checkbox"/> 61-80 %	Dabartinė stogo danga – asbestinis šiferis. Stogas apsamojęs, užneštas augalija (nuo šalia pastato augančių medžių). Buv.lentelių danga vietomis išpuvusi. Būklė patenkinama.	ŠV, ŠR, PR, PV fasadai (brėžiniai su abraisais ir fotofiksacija)
Pavienės atramos	<input type="checkbox"/> Stulpai <input checked="" type="checkbox"/> Kolonos (plytų mūro) <input type="checkbox"/> Kontraforsai	Susidėvėjimo skalė: <input type="checkbox"/> 0-20 % <input checked="" type="checkbox"/> 21-40 % <input type="checkbox"/> 41-60 % <input type="checkbox"/> 61-80 %	Kolonos aptrupėjusios. Plytos sudūlėjusios, apskilusios. Būklė patenkinama.	ŠV fasadas (brėžiniai su abraisais ir fotofiksacija)
Sąramos	<input checked="" type="checkbox"/> Plokščios sijinės <input type="checkbox"/> Plokščios pleištinės <input type="checkbox"/> Arkinės segmentinės <input type="checkbox"/> Arkinės pusiauapskritiminės <input type="checkbox"/> Smailiaarkės <input type="checkbox"/> Be sąramų	Susidėvėjimo skalė: <input type="checkbox"/> 0-20 % <input checked="" type="checkbox"/> 21-40 % <input type="checkbox"/> 41-60 % <input type="checkbox"/> 61-80 %	Būklė patenkinama.	
Durys ir vartai	<input checked="" type="checkbox"/> Vienvėrės išprūdinės (1,2 sluoksnių lentų) <input checked="" type="checkbox"/> Dvivėrės išprūdinės (1,2 sluoksnių lentų) <input type="checkbox"/> Liukai	Susidėvėjimo skalė: <input type="checkbox"/> 0-20 % <input checked="" type="checkbox"/> 21-40 % <input type="checkbox"/> 41-60 % <input type="checkbox"/> 61-80 %	Durys deformuotos. Būklė patenkinama.	
Langai ir stoglangiai	<input checked="" type="checkbox"/> Viengubi be įdedamo rėmo <input type="checkbox"/> Viengubi su įdedamu rėmu <input type="checkbox"/> Dvigubi nesuporinti <input type="checkbox"/> Dvigubi suporinti <input type="checkbox"/> Kitos angos	Susidėvėjimo skalė: <input type="checkbox"/> 0-20 % <input checked="" type="checkbox"/> 21-40 % <input type="checkbox"/> 41-60 % <input type="checkbox"/> 61-80 %	Langai nesandarūs, pažeisti puvinio. Dvivėrės medinės langinės iš vertikaliai suleistų lentų, deformuotos. Būklė patenkinama.	ŠV, ŠR, PR, PV fasadai (brėžiniai su abraisais ir fotofiksacija)

Laiptai	<input checked="" type="checkbox"/> Vieno maršo (mūriniai, į rūsi) <input checked="" type="checkbox"/> Dviejų maršų (į mezoniną) <input type="checkbox"/> Trijų ir daugiau maršų <input type="checkbox"/> Sraigtiniai <input type="checkbox"/> Kopėčios	Susidėvėjimo skalė: <input type="checkbox"/> 0-20 % <input checked="" type="checkbox"/> 21-40 % <input type="checkbox"/> 41-60 % <input type="checkbox"/> 61-80 %	Laiptai į rūsi išlikę fragmentiškai. Būklė patenkinama. Su medinių baliasinų turėklų ir mediniu profiliuotu porankiu. Išlikusi tik dalis baliasinų. Būklė patenkinama. Mediniai laiptai į pastogę, blogos būklės.	
---------	---	---	---	--

PASTABA: Lentelė padaryta remiantis R.Stulpino „Buvusių dvarų ir palivarkų sodybų bei jų fragmentų kompleksinės paminkloauginės inventORIZACIJOS žinyne“.

### DVARO ŠIAURĖS VAKARŲ FASADAS

Pamatai - juosėiniai, su skaldytų lauko akmenų cokoliu, dalimi apibetonuoti.  
 Perdanga - rūsio plytų mūro cilindrinė, I a. medinė stūtinė.  
 Po namo dalimi yra akmenų, plytų mūro rūsiai.  
 Sienos - iš sąsparas suleistių tašytų rąstų sienos, su išorės apkalimu, apkalitos medinėmis lentomis horizontaliai.  
 Verandos kampai - plytų mūro stulpai.  
 Verandos sienos - I a. medinė karštasinė konstrukcija, II a. medinės pusraščių sienos.  
 Lubos, vidinės sienos - tinkas ant balnių. Valtinės medinės.  
 Stogas - pusvalminės formos, medinės gegninės konstrukcijos.  
 Mezoninas - dvišlaitės formos stogas.  
 Stogo dangas - asbestinis šiferis (ant buv. lentelių).

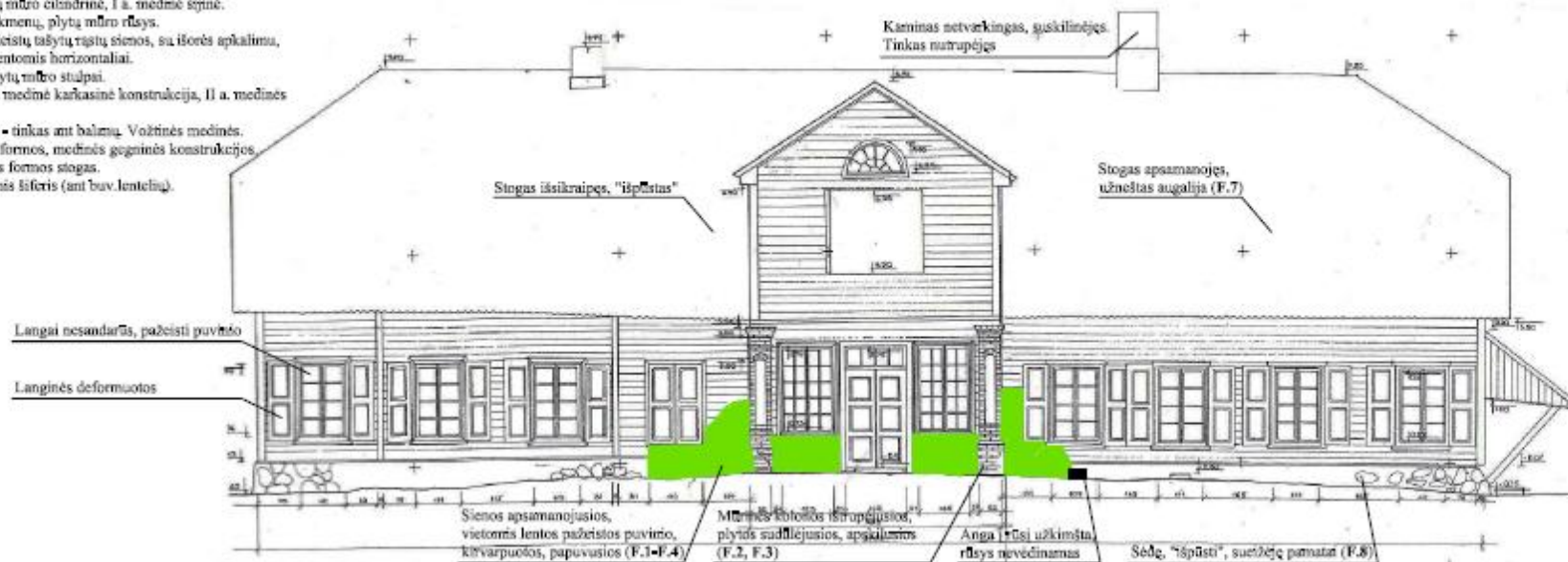

F.1



F.2



F.3



F.4



F.5



F.6



F.7



F.8



DVARO PIETVAKARIŲ FASADAS

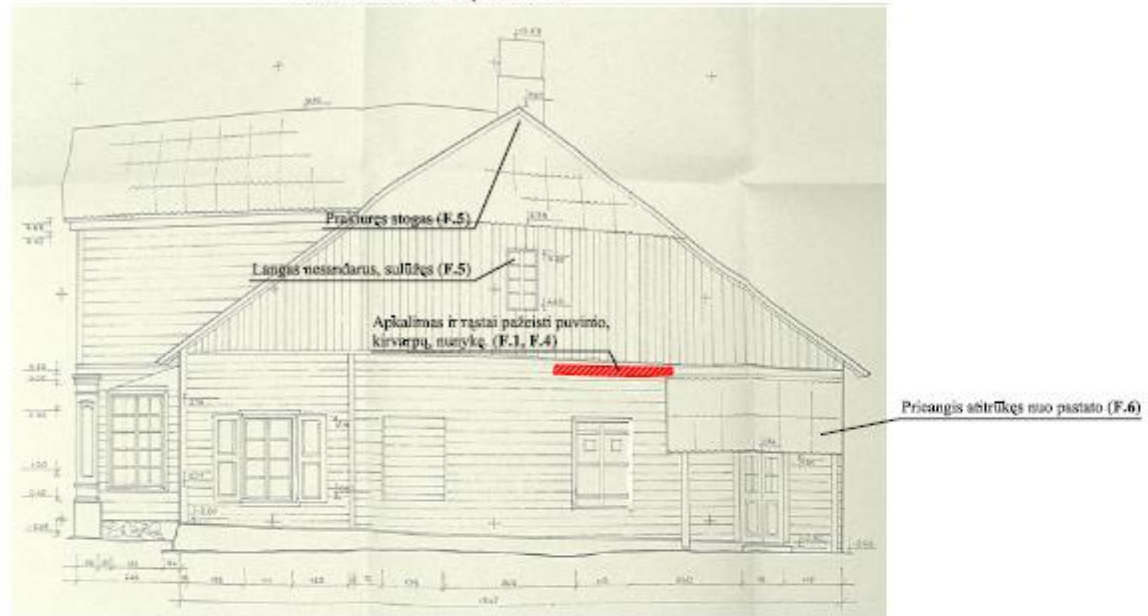

F.1



F.2



F.3



F.4

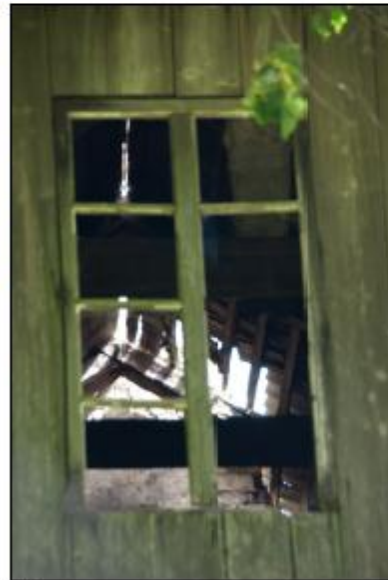

F.5



F.6

STAŠKŪNIŠKIO BUV.DVARO SODYBA  
Vilniaus aps., Širvintų r., Zibaių sen., Staškūniškio k.

DVARO PIETRYČIŲ FASADAS

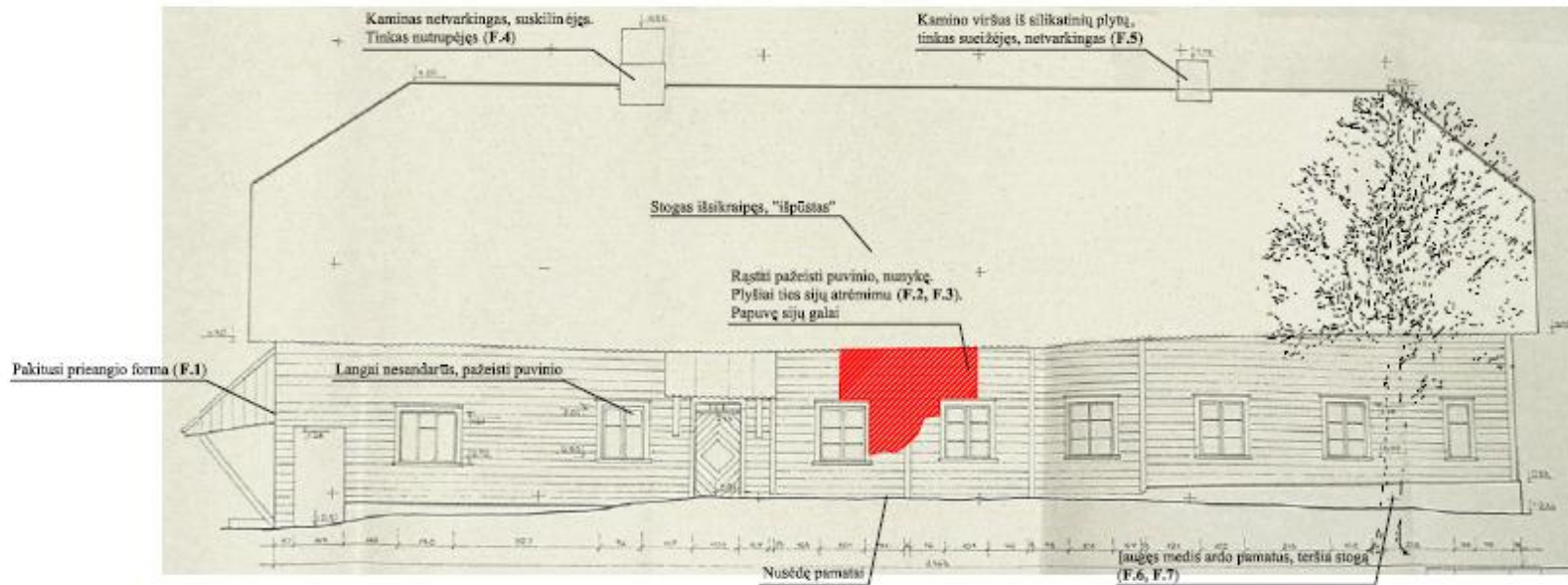

F.1



F.2



F.3



F.4



F.5



F.6



F.7



DVARO ŠIAURĖS RYTŲ FASADAS

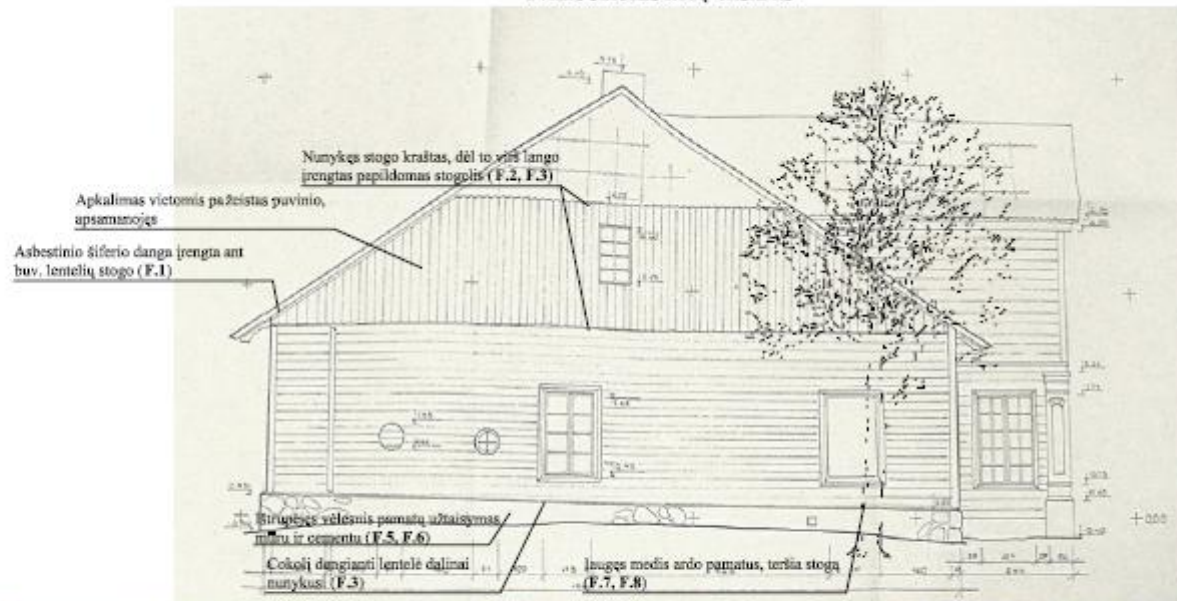

F.1



F.2



F.3



F.4



F.5



F.6



F.7



F.8



F.9

STAŠKŪNIŠKIO BUV.DVARO SODYBA  
Vilniaus aps., Širvintų r., Žibaių sen., Staškūniškio k.

Perdanga - 1 a. medinė sijinė.  
 Lubos, vidinės sienos - tinkas ant balamų. Vožtinės medinės.  
 Stogas - pusvalminės formos, medinės gegninės konstrukcijos.  
 Mezoninas - dvišlaitės formos stogas.  
 Stogo danga - asbestinis šiferis (seni buv. lentelių).

### DVARO PASTOGĖS PLANAS

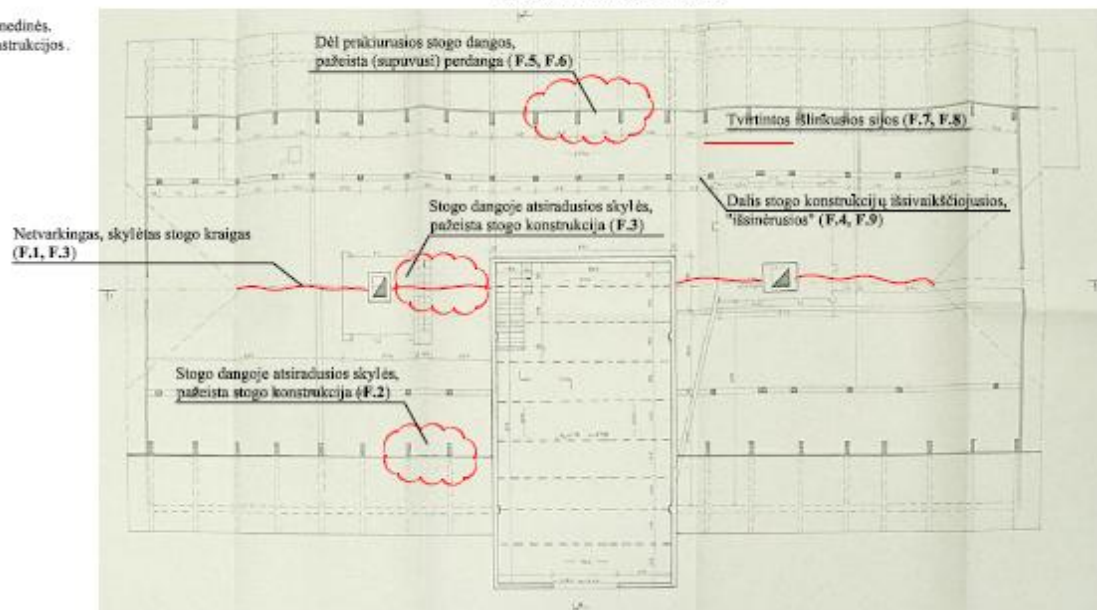

F.1



F.2



F.3



F.4



F.5



F.6



F.7



F.8



F.9

STAŠKŪNIŠKIO BUV. DVARO SODYBA  
 Vilnius aps., Šervintų r., Zibalų sen., Staškūniškio k.