

OBJEKTO PAVADINIMAS: Staškūniškio dvaro sodyba. Ponų namasUŽPILDĖ: Aida Mitkienė**ARCHITEKTŪRINĖ DALIS – STATINIO EKSTERJERAS. VERTINGŪJŲ SAVYBIŲ IR JŲ BŪKLĖS FIKSAVIMAS**

VERTINGOSIOS SAVYBĖS		PAKITIMAI	FF
<b>STATINIO TŪRIS</b>	<input type="checkbox"/> Bazilikinis <input checked="" type="checkbox"/> Kompaktinis <input type="checkbox"/> Uždaras <input type="checkbox"/> Pusiau atviras <input type="checkbox"/> Atviras <input type="checkbox"/> Centrinis <input type="checkbox"/> Sudėtinis <input type="checkbox"/> Kita	<b>Be pakitimų.</b>  <b>kompaktinis, 1 a. su centriniu rizalitu – veranda, mezoninu bei rūsiu po pastato centrine dalimi .</b>	
<b>ŠLAITINIŲ STOGŲ TIPAS</b>	<input type="checkbox"/> Vienšlaitis <input type="checkbox"/> Dvišlaitis <input type="checkbox"/> Triškaitis <input type="checkbox"/> Keturšlaitis (valminis) <input type="checkbox"/> Čiukurinis <input checked="" type="checkbox"/> Dvišlaitis (pusvalminis) <input type="checkbox"/> Mansardinis (valminis) <input type="checkbox"/> Mansardinis (pusvalminis) <input type="checkbox"/> Piramidinis <input type="checkbox"/> Svogūninis <input type="checkbox"/> Kupolinis <input type="checkbox"/> Bokštas <input type="checkbox"/> Kita	<b>Be pakitimų.</b>  <b>Pusvalminė.</b> <b>mezonino – dvišlaitė .</b> <b>Stogeliai virš įėjimų PV ir PR fasaduose – vienšlaičiai.</b>	
<b>STOGŲ ELEMENTAI</b>	(stoglangiai, švieslangiai, liukai, ugniasienės, kaminai, apžvalgos aikštelės, kita)		

<b>FASADŲ TIPAI</b>	<input type="checkbox"/> Plokštuminis tolygus <input type="checkbox"/> Plokštuminis centrinis <input checked="" type="checkbox"/> Plokštuminis decentralizuotas <input type="checkbox"/> Tūrinis tolygus <input checked="" type="checkbox"/> Tūrinis centrinis <input type="checkbox"/> Tūrinis decentralizuotas <input type="checkbox"/> Sudėtinis <input type="checkbox"/> Mišrus <input type="checkbox"/> Kita	Pagrindinis fasadas – tūrinis centrinis. Visi kiti fasadai – plokštuminiai decentralizuoti. Fasaduose nėra žymių pakeitimų, jie išlikę autentiški – dvaro laikotarpio (iki 1940 m.)	
<b>FASADŲ TŪRINIAI ELEMENTAI</b>	(Apsida, arkada, balkonas, bokštelis, erkeris, fiala, gonkos, kolonada, lodžija, mezoninas, portikas, prieklėtis, rizalitas, stogelis virš įėjimo, terasa, užvažiuojamasis tiltas, veranda ir pan.)	ŠV fasado rizalitas - veranda su mezoninu	
<b>FASADŲ ARCHITEKTŪRINIO DEKORO ELEMENTAI</b>	(Angokraštis, apvadas, baliustra, baliustrada, fasetė, filingas, frizas, girlianda, impostas, kapitelis, karnizas, lėkis, panelis, postamentas, rustas, sandrikas, timpanas, trauka, turėklas, dekoratyvinė tvorelė ir pan.)	Pagrindinio fasado verandos kampai. Puošyba raudonų molio plytų mūro dekoru. Kiekvienas kampas su dviem tinkuotom ir balintom nišom. (būklė patenkinama) Pagrindinio ir pietvakarių fasadų langų langinės. Langinių vidinė pusė filinginė, išorinė – vertikaliai suleistų lentų. Iš viso išlikę 9 langinių poros. Langinių vyriai – autentiški. (būklė patenkinama) Pietvakarių fasado stogelio virš įėjimo durų mediniai, pjaustinėti karnizai. Išlikę fragmentiškai iš abiejų vienšlaičio stogelio pusių. Pietryčių fasado 5-ių autentiškų langų mediniai profiliuoti karnizėliai. fasadų apkalimas medinėmis lentomis horizontaliai. Skydų apkalimo medinėmis lentomis vertikaliai. konstrukcijų dekoras - profiliuoti medinių gegnių galai.	
<b>FASADŲ FUNKCINĖS DETALĖS</b>	(kritulių nuvedimo sistema, priešgaisrinės kopėčios, kėlimo įrenginiai, žaibosauga ir pan.)		
<b>DURYS IR VARTAI</b>	<input checked="" type="checkbox"/> Vienvėrės <input checked="" type="checkbox"/> Dvivėrės <input type="checkbox"/> Liukai	Durys – vienvėrės ir dvivėrės, medinės, filinginės ir lentų (1 ir 2 sluoksnių). Didžioji dalis pastato durų – dvaro laikotarpio. Išlikę autentiški durų apkaustai – vyriai, rankenos, užraktai skląščiai.	
<b>LANGAI IR STOGLANGIAI</b>	<input type="checkbox"/> Viengubi be įdedamo rėmo <input checked="" type="checkbox"/> Viengubi su įdedamu rėmu <input type="checkbox"/> Dvigubi nesuporinti <input type="checkbox"/> Dvigubi suporinti <input type="checkbox"/> Kitos angos	Langų medinė konstrukcija ir skaidymas, vyriai. Šiaurės rytų fasade – apvalus langelis. Mezonine – arkinis langelis iš pastogės.	

PASTABA: Lentelė sudaryta remiantis R.Stulpino „Buvusių dvarų ir palivarkų sodybų bei jų fragmentų kompleksinės paminkloauginės inventORIZACIJOS žinynu“.

## ARCHITEKTŪRINĖ DALIS – STATINIO INTERJERAS. VERTINGŪJŲ SAVYBIŲ IR JŲ BŪKLĖS FIKSACIVIMAS

AUKŠTŲ IŠPLANAVIMAS	AUTENTIŠKUMAS	PASTABOS IR FIZINĖ BŪKLĖ	F.F.
RŪSYS	<input checked="" type="checkbox"/> Nepakitęs <input type="checkbox"/> Dalinai pakitęs <input type="checkbox"/> Visai pakeistas <input type="checkbox"/> Kita	2 pereinamų patalpų. Įėjimo į rūšį anga arkinė, arkinės vėdinimo angos ŠV sienoje, rūšio stačiakampės segmentine sąrama, nišos .	
<b>1 AUKŠTAS</b> (Salinis, Narvelinis, Galerijinis, Koridorinis, Anfiladinė, Nekoridorinis jungtinis, Sudėtinis, Mišrus)	<input type="checkbox"/> Nepakitęs <input checked="" type="checkbox"/> Dalinai pakitęs <input type="checkbox"/> Visai pakeistas <input type="checkbox"/> Kita	Planinė struktūra - <b>mišri</b> . Išlikusi autentiška: <b>anfiladinė su koridorinio plano dalimi ŠR pastato sparne</b> . Planinė struktūra iš dalies pakeista (senai)	
<b>2 AUKŠTAS</b>	<input checked="" type="checkbox"/> Nepakitęs <input type="checkbox"/> Dalinai pakitęs <input type="checkbox"/> Visai pakeistas <input type="checkbox"/> Kita	Mezoninas– viena patalpa	

ĮRANGA	AUTENTIŠKUMAS	PASTABOS IR FIZINĖ BŪKLĖ		F.F.
<b>FUNKCINĖ ĮRANGA</b> (vidaus laiptai, pandusai, jų turėklai, liftai, keltuvai ir pan.)	<input checked="" type="checkbox"/> Nepakitusi <input type="checkbox"/> Dalinai pakitusi <input type="checkbox"/> Visai pakeista <input type="checkbox"/> Kita	Susidėvėjimo skalė: <input type="checkbox"/> 0-20 % <input checked="" type="checkbox"/> 21-40 % <input type="checkbox"/> 41-60 % <input type="checkbox"/> 61-80 %	Plytų mūro laiptai į rūšį (išlikę fragmentiškai) Mediniai 2 maršų laiptai į mezoniną; II asis - su medinių baliasinių turėklų ir mediniu profiliuotu porankiu (išlikę tik dalis medinių baliasinių) Mediniai laiptai į pastogę	
<b>INŽINERINĖ ĮRANGA</b> (apšildymo, vėdinimo sistemos ar jos prietaisai bei elementai ir pan.)	<input type="checkbox"/> Nepakitusi <input checked="" type="checkbox"/> Dalinai pakitusi <input type="checkbox"/> Visai pakeista <input type="checkbox"/> Kita	Susidėvėjimo skalė: <input type="checkbox"/> 0-20 % <input checked="" type="checkbox"/> 21-40 % <input type="checkbox"/> 41-60 % <input type="checkbox"/> 61-80 %	Š. pastato dalyje esantis plytų mūro kaminas – virenė būklė patenkinama. P. pastato dalyje esantis plytų mūro kaminas – virenė su stačiakampėmis segmentine sąrama, nišomis sienose. Trijų aukštų plytų mūro, duonkepė krosnis su virykle (vertinga etnografiškai, spėjama išlikusi iš pirmojo statybos laikotarpio) virtuvėje polichromija ? Glazūruotų koklių krosnis su karnizu vestibulyje būklė bloga, dalis krosnies išgriauta. Akmens girnapusė įmūryta virtuvės grindyse skirta skaldyti malkoms; būklė patenkinama. Kitų krosnių apžiūrėti nebuvo galimybių.	
<b>APŠVIETIMO ĮRANGA</b> (šviestuvai, sietynai ir pan.)	<input type="checkbox"/> Nepakitusi <input type="checkbox"/> Dalinai pakitusi <input type="checkbox"/> Visai pakeista <input checked="" type="checkbox"/> Kita	Susidėvėjimo skalė: <input type="checkbox"/> 0-20 % <input type="checkbox"/> 21-40 % <input checked="" type="checkbox"/> 41-60 % <input type="checkbox"/> 61-80 %	Pastate (po 1940 m.) įvesta elektra, instaliacija susidėvėjusi.	
<b>VIDAUS APDAILA</b>				<b>F.F.</b>
<b>GRINDŲ DANGA</b>	Tipas : <b>plūktos aslos tipas virtuvėje</b>			
	Aprašymas: Patalpose prie duonkepės krosnies išlikusi plūktinė asla, būklė patenkinama.			
	Tipas : <b>medinių lentų grindų tipas I a. kambariuose</b>			
	Aprašymas:			

<b>SIENŲ, KOLONŲ APDAILA</b>	Tipas : <b>prieškambario PR sienos apkalimas medinėmis lentomis vertikaliai su lentjuostėmis</b>	
	Aprašymas:	
	Tipas : <b>sienu tinko ant balanų</b>	
	Aprašymas:	
<b>LUBŲ APDAILA</b>	Tipas : <b>vožtinės medinės lubos</b>	
	Aprašymas:	
	Tipas : <b>lubų tinko ant balanų</b>	
	Aprašymas:	
<b>VIDAUS DEKORAS</b> (skulptūros, monumentaliosios tapybos kūriniai, stiuko, gipso lipdiniai ir pan.)	Tipas : <b>vidaus durų, langų angų mediniai profiliuoti apvadai</b>	
	Aprašymas:	



Staškūniškis.Ponų namas.Fasadas A. M-I-006 F.A.-01





M-I-006 F.A.-02



M-I-006 F.A.-03



M-I-006 F.A.-04



M-I-006 F.A.-05



M-I-006 F.A.-06



M-I-006 F.A.-07



M-I-006 F.A.-08





FASADAS D. M-I-006 F.D.-01



M-I-006 F.D.-02



M-I-006 F.D.-03



Fasadas C. M-I-006 F.C.-01



M-I-006 F.C.-02





Fasadas B. M-I-006 F.B.-01



M-I-006 F.B.-02



M-I-006 F.B.-03



M-I-006 F.B.-04



M-I-006 F.B.-05



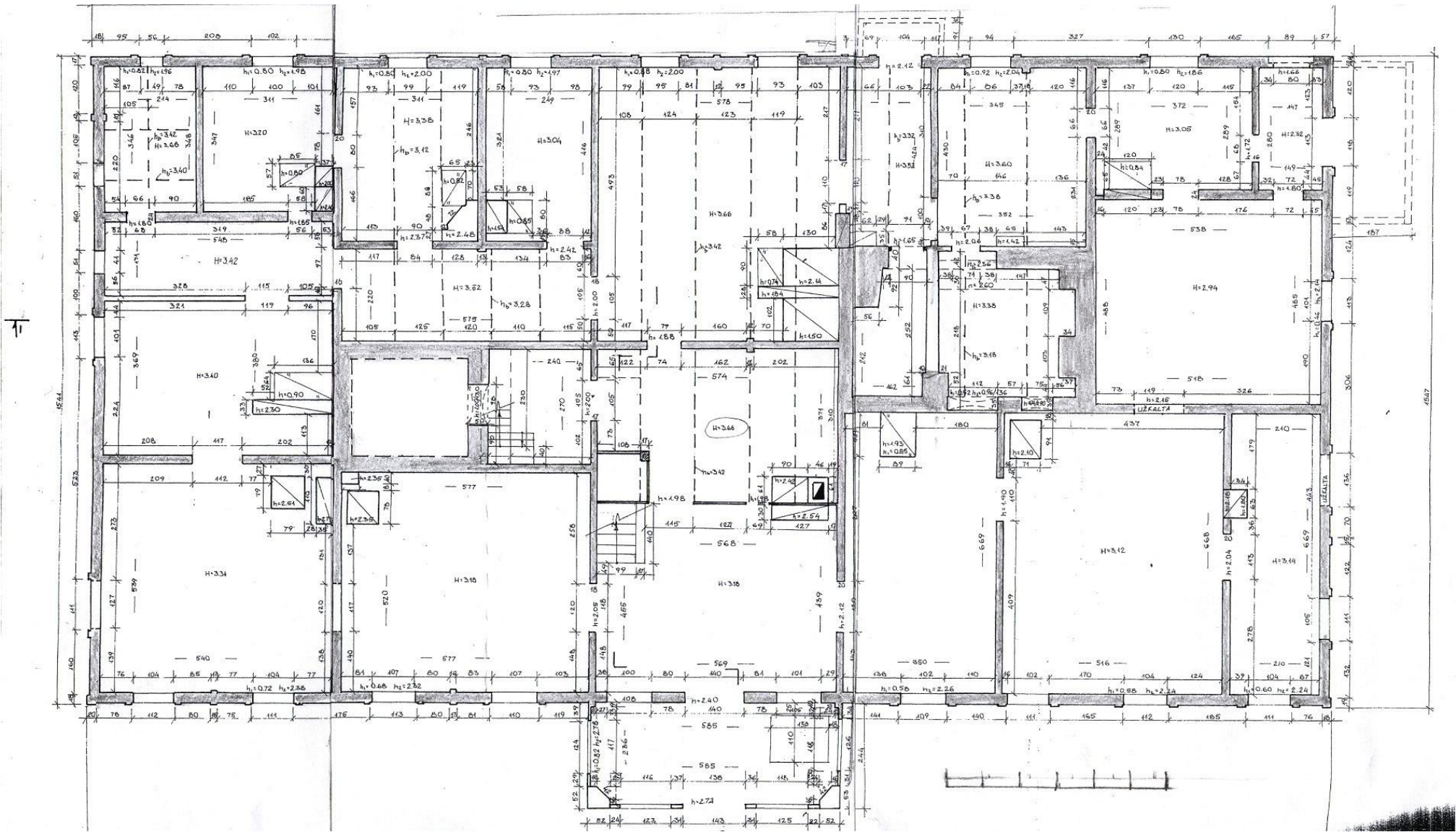

F.F.-006.p.namas i-1/statinio planas/

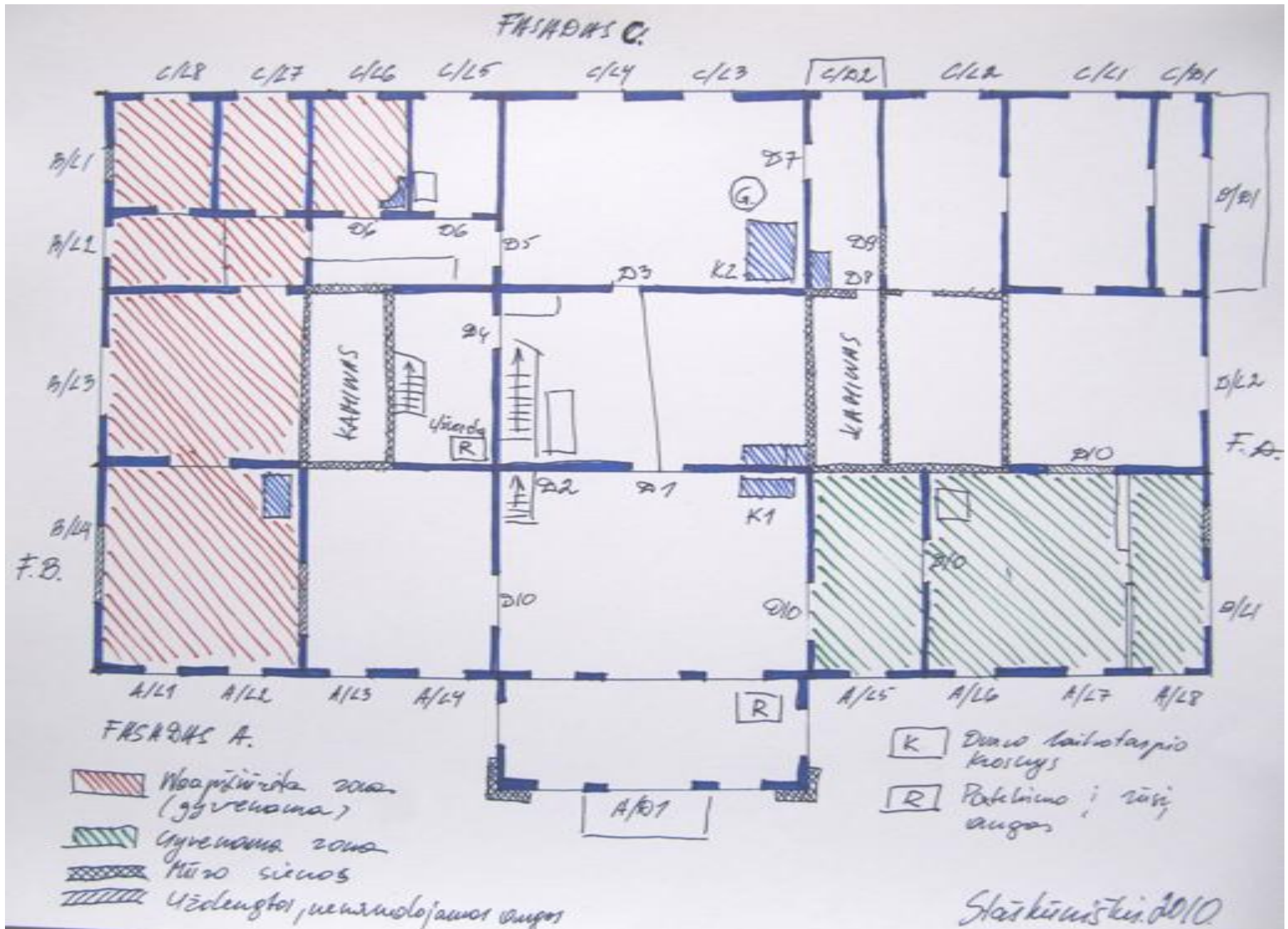



RŪSYS



F.F.-006.p.namas i-3



F.F.-006.p.namas i-4



F.F.-006.p.namas i-5



F.F.-006.p.namas i-6



**1 AUKŠTAS**



F.F.-006.p.namas i-7



F.F.-006.p.namas i-8 /D8, D9/



F.F.-006.p.namas i-9 /D4/

**2 AUKŠTAS**



F.F.-006.p.namas i-10



F.F.-006.p.namas i-11 /Mezoninas–viena patalpa/

**FUNKCINĖ  
ĮRANGA**  
(vidaus laiptai  
jų turėklai,.)



F.F.-006.p.namas i-12 /D2/



F.F.-006.p.namas i-13



F.F.-006.p.namas i-14 F.F.-006.p.namas i-15



F.F.-006.p.namas i-16



**INŽINERINĖ  
ĮRANGA**  
(apšildymo  
įranga bei  
elementa)



F.F.-006.p.namas i-17 /plytų mūro duonkepė krosnis su virykle virtuvėje/



F.F.-006.p.namas i-18



F.F.-006.p.namas i-19



F.F.-006.p.namas i-20



F.F.-006.p.namas i-21  
/akmens girnapsė įmūryta virtuvės grindyse/



F.F.-006.p.namas i-22  
/glazūruotų koklių krosnis su karnizu vestibulyje/





F.F.-006.p.namas i-23



F.F.-006.p.namas i-24 /plytų mūro kaminas – virenė/



F.F.-006.p.namas i-25



F.F.-006.p.namas i-26



F.F.-006.p.namas i-27



F.F.-006.p.namas i-28





F.F.-006.p.namas i-29 /D2/



F.F.-006.p.namas i-30 /D10/

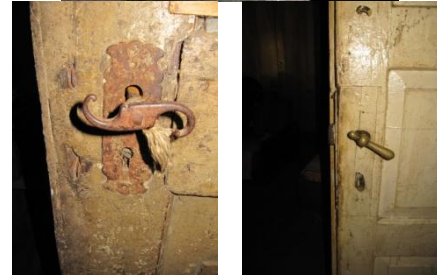

F.F.-006.p.namas i-31



F.F.-006.p.namas i-32 /D10/

**VIDAUS  
DURYS**



F.F.-006.p.namas i-33



F.F.-006.p.namas i-34 /D3/



F.F.-006.p.namas i-35





F.F.-006.p.namas i-36 /D3/



F.F.-006.p.namas i-37



F.F.-006.p.namas i-38 /D6/

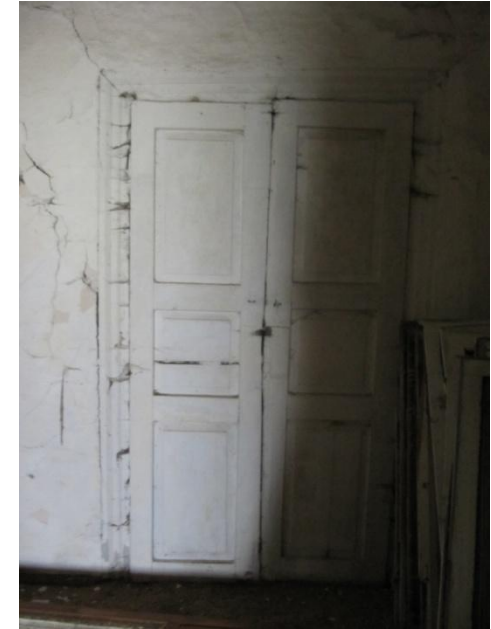

F.F.-006.p.namas i-39 /D10/



F.F.-006.p.namas i-40



F.F.-006.p.namas i-41



F.F.-006.p.namas i-42